PLAN OGÓLNY GMINY KOŚCIELEC
UWARUNKOWANIA ROZWOJU PRZESTRZENNEGO GMINY KOŚCIELEC

ZAŁĄCZNIK NR 1 DO UZASADNIENIA

SKALA 1:20 000

1 000 0 1 000 2 000 3 000 4 000 m

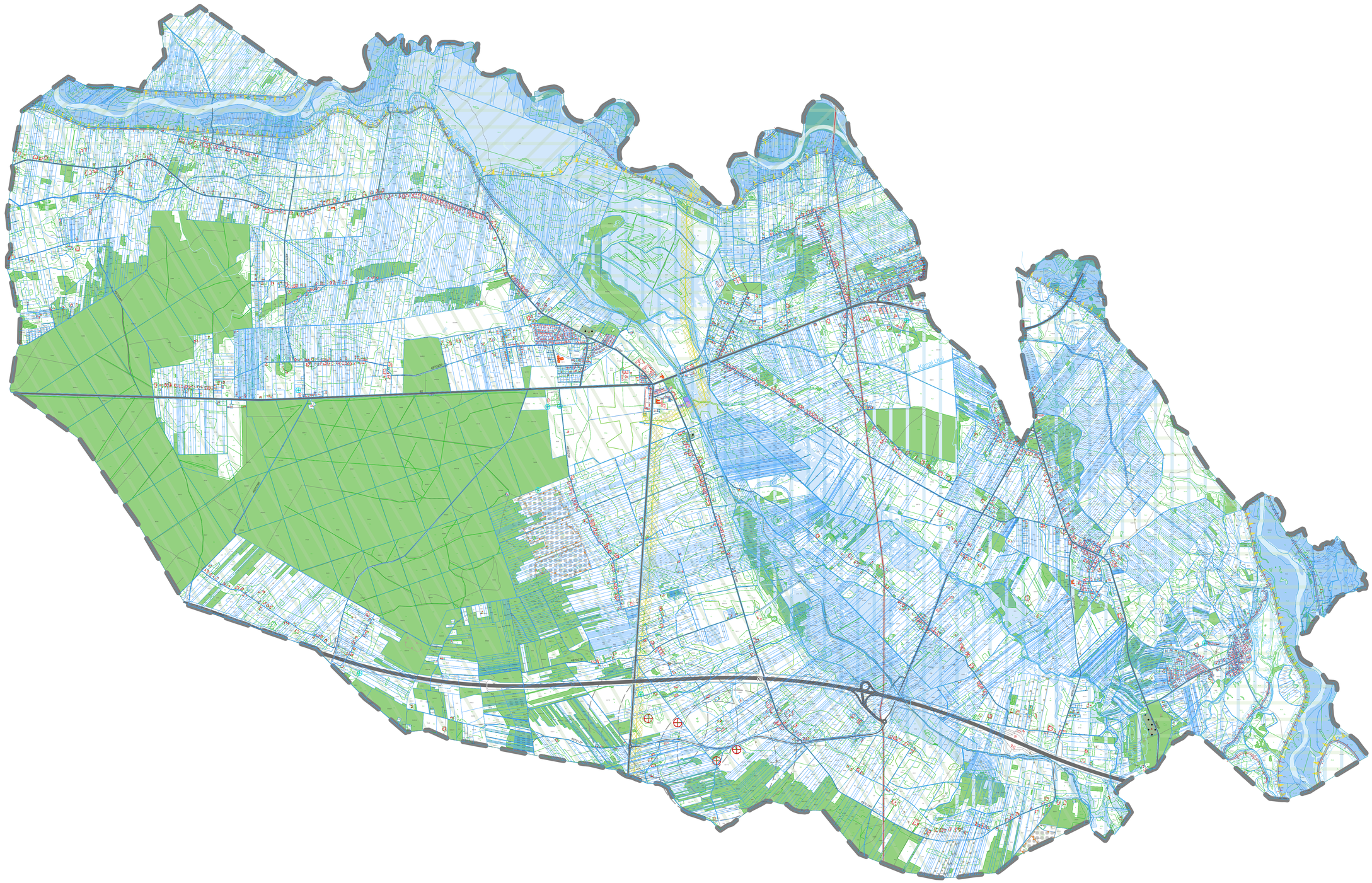

OZNACZENIA

- GRANICA GMINY
- GRANICA KRAJOBRAZU PRIORYTETOWEGO
- OBSZAR NATURA 2000 DOLINA ŚRODKOWEJ WARTY PLB300002
- OBSZARY CHRONIONEGO KRAJOBRAZU
- GRANICE OBSZARÓW ZMELIOROWANYCH
- GRANICE GRUNTÓW ROLNYCH STANOWIĄCYCH UŻYTKI ROLNE KLAS I-III
- GRUNTY LEŚNE
- SZKOŁY, PRZEDSZKOLA
- CMENTARZE

DROGI

- AUTOSTRADA A2
- DROGA KRAJOWA
- DROGA WOJEWÓDZKA
- DROGI POWIATOWE
- DROGI GMINNE
- DROGI WEWNĘTRZNE

INFRASTRUKTURA

- OBSZAR LOKALIZACJI ISTNIEJĄCYCH SIŁOWNI WIATROWYCH
- STACJE BAZOWE TELEFONII KOMÓRKOWEJ
- GAZOCIĄGI WYSOKIEGO CIŚNIENIA WRAZ ZE STREFAMI KONTROLOWANYMI
- STACJA GAZOWA
- LINIA ELEKTROENERGETYCZNA 110 KV Z PASEM TECHNOLOGICZNYM
- TEREN OCZYSZCZALNI ŚCIEKÓW

WODY POWIERZCHNIOWE

- RZEKI
- KANAŁY, ROWY MELIORACYJNE
- GRANICE STREF OCHRONNYCH UJĘĆ WODY
- WODY POWIERZCHNIOWE PŁYNĄCE I STOJĄCE

ZAGROŻENIE POWODZIOWE

- WAŁY PRZECIWPOWODZIOWE
- PAS W ODLEGŁOŚCI MNIEJSZEJ NIŻ 50 M OD STOPY WAŁU
- OBSZARY SZCZEGÓLNEGO ZAGROŻENIA POWODZIĄ - PRAWDOPODOBIEŃSTWO WYSTĄPIENIA POWODZI JEST WYSOKIE I WYNOSI RAZ NA 10 LAT Z OBSZARAMI MIĘDZY LINIĄ BRZEGU A WAŁEM PRZECIWPOWODZIOWYM LUB NATURALNYM WYSOKIM BRZEGIEM, W KTÓRY WBUDOWANO TRASĘ WAŁU PRZECIWPOWODZIOWEGO
- OBSZAR SZCZEGÓLNEGO ZAGROŻENIA POWODZIĄ, NA KTÓRYM PRAWDOPODOBIEŃSTWO WYSTĄPIENIA POWODZI JEST ŚREDNIE I WYNOSI RAZ NA 100 LAT (0=1%)
- OBSZAR, NA KTÓRYM PRAWDOPODOBIEŃSTWO WYSTĄPIENIA POWODZI JEST NISKIE I WYNOSI RAZ NA 500 LAT (0=0,2%)
- OBSZAR OBEJMUJĄCY TEREN NARAŻONY NA ZALANIE W PRZYPADKU USZKODZENIA LUB ZNISZCZENIA WAŁU PRZECIWPOWODZIOWEGO

ZŁOŻA I SUROWCE

- GRANICA TERENÓW GÓRNICZYCH
- GRANICA OBSZARÓW GÓRNICZYCH
- GRANICE ZŁÓŻ