PLAN OGÓLNY GMINY KOŚCIELEC
STREFY PLANISTYCZNE

ZAŁĄCZNIK NR 2 DO UZASADNIENIA

SKALA 1:10 000

1 000 0 1 000 2 000 3 000 4 000 m

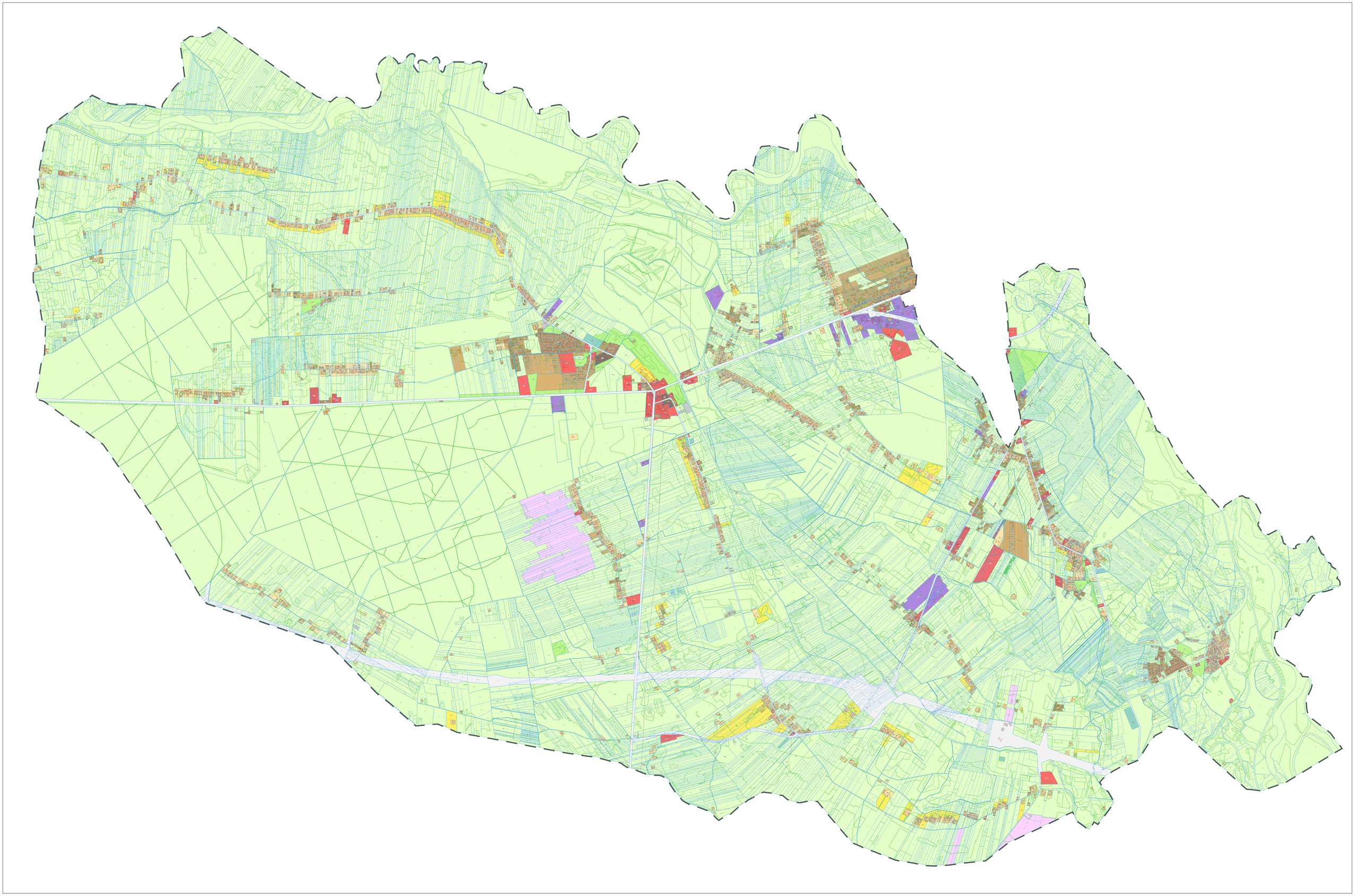

OZNACZENIA

- granica gminy
- granice działek ewidencyjnych
- granice klas i użytków
- budynki

STREFY PLANISTYCZNE

- SW - strefa wielofunkcyjna z zabudową mieszkaniową wielorodzinną
- SJ - strefa wielofunkcyjna z zabudową mieszkaniową jednorodzinną
- SZ - strefa wielofunkcyjna z zabudową zagrodową
- SU - strefa usługowa
- SP - strefa gospodarcza
- SR - strefa produkcji rolniczej
- SI - strefa infrastrukturalna
- SN - strefa zieleni i rekreacji
- SC - strefa cmentarzy
- SG - strefa górnictwa
- SO - strefa otwarta
- SK - strefa komunikacyjna

OBSZAR UZUPEŁNIENIA ZABUDOWY

- Obszar Uzupełnienia Zabudowy